

Biguanelle®

Ισότονο γυναικολογικό διάλυμα, pH 4,0

ΣΥΝΘΕΣΗ

Υδροξυαιθυλοκυτταρίνη	0,60 g
Γαλακτικό οξύ	0,20 g
Γλυκερόλη	2,00 g
Χλωριούχο κάλιο	0,15 g
Αιθυλενοδιαμινοτετραοξικό νάτριο	0,10 g
Υδροχλωρίδιο της πολυεξαμεθυλενοδιγουανιδης (PHMB)	0,10 g
Κεκαθαρμένο ύδωρ	q.s. 100 ml

ΚΑΤΗΓΟΡΙΑ ΣΤΗΝ ΟΠΟΙΑ ΑΝΗΚΕΙ

Ιατροτεχνολογικό προϊόν μίας χρήσης.

ΙΔΙΟΤΗΤΕΣ

Η χρήση του BIGUANELLE® προάγει την αποκατάσταση των φυσιολογικών λειτουργιών ακόμη και κατά τη διάρκεια τραυματικών θεραπειών όπως οι φαρμακολογικές ή οι σωματικές. Η χρήση του BIGUANELLE® κατά τη διάρκεια της θεραπείας κολπικών παθήσεων ή μετά από σωματική θεραπεία βοηθά στην αποκατάσταση των φυσιολογικών συνθηκών του κόλπου. Το προϊόν περιέχει πολυεξανίδιο (PHMB), ένα κατιονικό τασιενεργό υψηλής ανοχής σε όλους τους βλεννογόνους.

ΦΑΡΜΑΚΟΤΕΧΝΙΚΗ ΜΟΡΦΗ

Διάλυμα σε φιάλη των 100 ml.

ΚΛΙΝΙΚΑ ΔΕΔΟΜΕΝΑ

ΕΝΔΕΙΞΕΙΣ

Θεραπεία της αιδοιοκολπίτιδας και της κολποτραχηλίτιδας οποιασδήποτε προέλευσης και φύσης μέσω της αποκατάστασης και διατήρησης των φυσιολογικών συνθηκών του περιβάλλοντος του κόλπου. Επικουρικό στις διαδικασίες επανεπιθηλοποίησης μετά από σωματική θεραπεία (διαθερμοληξία, θεραπεία με λέιζερ, κρυοθεραπεία), ασκώντας μία προστατευτική δράση φραγμού σε ενήλικες γυναίκες.

ΑΝΤΕΝΔΕΙΞΕΙΣ

Γνωστή υπερευαισθησία στα συστατικά.

ΠΑΡΕΝΕΡΓΕΙΣ

Σε ορισμένες περιπτώσεις, μπορεί να εμφανιστεί δυσανεξία (αίσθηση καύσου ή ερεθισμός), πέραν τούτου χωρίς συνέπειες, η οποία δεν απαιτεί τροποποίηση της θεραπείας. Ενημερώστε τον γιατρό ή τον φαρμακοποιό σας σχετικά με οποιαδήποτε ανεπιθύμητη ενέργεια υποψιάζεστε ότι μπορεί να έχει προκληθεί από τη χρήση του προϊόντος.

ΑΣΥΜΒΑΤΟΤΗΤΕΣ / ΑΛΛΗΛΕΠΙΔΡΑΣΕΙΣ

Έως σήμερα δεν υπάρχουν γνωστές αλληλεπιδράσεις με άλλα ιατροτεχνολογικά προϊόντα, ουσίες ή φάρμακα.

ΕΠΙΔΡΑΣΕΙΣ ΣΤΗΝ ΙΚΑΝΟΤΗΤΑ ΟΔΗΓΗΣΗΣ Ή ΧΕΙΡΙΣΜΟΥ ΜΗΧΑΝΗΜΑΤΩΝ

Δεν έχουν αναφερθεί επιδράσεις στην ικανότητα οδήγησης και χειρισμού μηχανημάτων.

ΔΟΣΟΛΟΓΙΑ ΚΑΙ ΤΡΟΠΟΣ ΧΟΡΗΓΗΣΗΣ

Αρκεί μόνο μία εφαρμογή, που ενδεχομένως να επαναληφθεί, εάν είναι αναγκαίο, μετά από 4 ημέρες σύμφωνα με τη συμβουλή του γιατρού σας.

ΟΔΗΓΙΕΣ ΧΡΗΣΗΣ

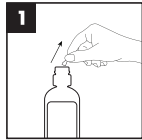

1 Αφαιρέστε το πώμα σφράγισης ωθώντας το προς τα πλάγια.

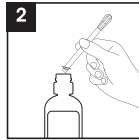

2 Βγάλτε τον σωληνίσκο από το προστατευτικό περίβλημα και τοποθετήστε το στη φιάλη, έως ότου βεβαιωθείτε για τη σταθερή τοποθέτησή του.

- 3** Επιλέξτε μία κατάλληλη θέση η οποία θα επιτρέψει στο διάλυμα να παραμείνει εντός του κόλπου κατά τη διάρκεια της δράσης του.
- 4** Εισάγετε με προσοχή τον μισό σωληνίσκο στον κόλπο.
- 5** Συμπίεστε τη φιάλη μέχρι να αδειάσει εντελώς. Αφήστε το υγρό να παραμείνει στον κόλπο για λίγα λεπτά ώστε να επιτραπεί στο διάλυμα να δράσει. Τηρήστε, επίσης, τυχόν οδηγίες που σας έχει δώσει ο θεράπωντας ιατρός σας.



ΠΡΟΕΙΔΟΠΟΙΗΣΕΙΣ

Χρησιμοποιήστε μόνο μία φορά και απορριψτε τον περιέκτη μιας χρήσης μαζί με το τυχόν εναπομένον περιεχόμενο. Η χρήση, ιδίως αν είναι παρατεταμένη, όλων των προϊόντων τοπικής χρήσης μπορεί να προκαλέσει φαινόμενα ευαισθητοποίησης. Σε αυτήν την περίπτωση επικοινωνήστε με τον γιατρό σας. Το προϊόν πρέπει να χρησιμοποιείται αποκλειστικά κολπικά. Υπό κανονικές συνθήκες χρήσης δεν έχουν αναφερθεί βλάβες από υπερβολική δόση. Η χρήση κατά την εγκυμοσύνη πρέπει να αξιολογείται μέσω ιατρικής γνωμάτευσης. Μη χρησιμοποιείτε το προϊόν αν έχετε αλλεργία σε οποιοδήποτε από τα συστατικά, μετά την ημερομηνία λήξης ή αν η συσκευασία δεν είναι άθικτη. Να φυλάσσεται μακριά από παιδιά. Μην καταπίνετε. Είναι απαραίτητο να αναφέρετε κάθε σοβαρό περιστατικό, που σχετίζεται με το ιατροτεχνολογικό προϊόν, στον κατασκευαστή και στην αρμόδια αρχή του Κράτους μέλους στο οποίο βρισκόσαστε.

ΠΡΟΦΥΛΑΞΕΙΣ ΚΑΤΑ ΤΗ ΦΥΛΑΞΗ

Να φυλάσσεται σε θερμοκρασία περιβάλλοντος ($\leq 25^{\circ}\text{C}$), προστατευμένο από το φως και σε δροσερό μέρος.

ΣΥΣΚΕΥΑΣΙΑ

1 φιάλη των 100 ml με κολπικό σωληνίσκο.
Κατασκευαστής INGE S.p.A. Via Garibaldi 190, 20024 S. Maria Rossa di Garbaagnate Milanese, Milan, Italia

ΑΠΟΡΡΙΨΗ

Δεν υπάρχουν ιδιαίτερες απαιτήσεις που πρέπει να τηρούνται για την απόρριψη του προϊόντος. Συμβουλευτείτε τις ισχύουσες τοπικές διατάξεις.



Χαρτί PAP 22

Ανακύκλωση - Ελέγξτε τις σχετικές διατάξεις απόρριψης της περιοχής σας



Lo.Li. Pharma S.r.l.
Via Sabatino Gianni, 14 - 00156 Rome - Italia



Fertiland Genova Διανέμεται από τη Genova Health IKE
Λεωφ. Μεσογείων, 2-4, 11527 Αθήνα - Ελλάδα
Τηλ.: 212 213 3017, 210 7474755

